YEDİNCİ YIL
NO. 2838
Çarşamba
15 Temmuz 1936
TELEFON 3503
FİATİ (100) Para

Halkın Sesi

HAKKIN SESIDIR

Sahib, Neşriyat Amiri ve Başmuharriri
SIRRI SANLI
İdarehane: İzmirde Birinci Beyler Sokağında
(Halkın Sesi) Matbaasında Basılmıştır
Geçmiyen yazı geri verilmez

SON DAKIKA:

Kararımız kat'idir, şayet konferans akim kalırsa boğazları derhal tahkim edeceğiz

İstanbul, 14 - Başbakanımız İsmet İnönünün riyasetinee toplanan kabinede çok mühim kararlar alınmıştır. Bu meyanda, Boğazlar konferansı müzakereleri akim kaldığı takdirde Boğazları tahkim için karar vermek üzere Büyük Millet Meclisinin fevkalâde bir içtimaa çağrılacağı söylenmektedir.

Yunus Nadi Cumhuriyette yazdığı makalede, Boğazlar işinin bizim içinne kadar hayatî bir ehemmiyeti olduğunu anlattıktan sonra diyor ki: « Türk milleti kendi varlık ve selâmetine taalluk eden bu işi başarmakiçin herkesten salâhiyet ve mezuniyet vermesini beklemiyecektir.»

Bütün diplomatları düşündüren mesele

Alman ile Italya elele yürüyecek

Son Alman-Avusturya itilâfı, bütün dünyada çok büyük akisler doğurmuştur. Fransız ve İngiliz gazeteleri muhtelif bakımdan bu hâdiseyi tahlil ile uğraşmaktadırlar.

Bu hâdisenin, Hitlerin ötedenberi arzu ettiği Avusturyanın Almanyaya ilhakı siyasesi için atılmış birinci adım olduğunu siyasiler müştereken testik etmektedirler. Diğer taraftan bu hâdise Alman - İtalyan yakınlığınıda bir kat daha arttıracaktır. Yani dünya işlerinde daima İtalya ile Almanya el ele yürüyecekler ve bir cephe alacakları kanaatini doğurmaktadır. İtalyanların on iki Adalardan birinde Almanlara bir hava üssü verdikleri yahud verecekleri hakkında sızan haberde bu kanaatleri kuvvetlendirecek mahiyettedir.

Almanyanın Dançiğ vazisiyetide devam endişe doğurmakta devam etmektedir. Deyli Herald gazetesi Dançiğ mesesinden bahsederken diyor ki:

— Almanyanın uşağı olan bütün gazateler, Milletler Cemiyetinin Dançigdeki yüksek komitesi geri çekilmesini istiyorlar. Bu suretle Hitlerin bundan sonraki enternasyonal macerasının ne olacağı anlaşılmaktadır. Şimdiki hedefi Dençig serbest şehridir. Ve taarruza hazırlanmıştır.

İsmet İnönü Tayyare İle Ankaraya Döndü

Kabine mühim bir toplantı yaptı, konferanstaki güçlük ortadan kalktı

Yarın Akşama Kadar Herşeyin Yoluna Girmesi Ve Mukavelenin İmzalanması Bekleniyor

Istanbul, 14 — Şehrimizde bulunmakta olan başvekil general Ismet İnönü ile Adliye vekili ve dış bakan vekili Şükrü Saracoğlu Atatürkle yaptıkları uzun bir görüşmeden sonra bugün (dün) tayyare ile Ankaraya dönmüşlerdir. Ismet Inönünü ve Saracoğluğunu reisicumhur Yeşilköy tayyare istasyonunda bizzat teşyi buyurmuşlardır.

Ankara 14 — Başvekil İsmet İnönü ile Şükrü Saraçoğlu bugün tayyare ile şehrimize dönmüşler, tayyare alanında Vekiller tarafından hararetle karşılanmışlardır. Başvekilin muvasalatını müteakib İcra Vekilleri heyeti mühim bir toplantı yaparak uzun müddet içtima halinde kalmıştır. İcra Vekilleri heyetinde son siyasî vaziyetlerin gözden geçirildiği ve Montröde bulunun murahhaslarımıza yeni talimat verildiği tahmin olunmaktadır.

Ankara 14 — Montröden son gelen haberler çok nikbinanedir. Ihtilâflı bütün noktalar halledimiştir. İngiliz murahhasları eski taleplerinin pek çoğundan feragat eylemişlerdir.

Türkiye herhangi bir harb vukuunda bitrraf kalmış olsa dahi Boğazları kapatabilecektir.

Bugün (dün) öğleden sonra Montröde yapılan görüşmelerin sonunda ihtilâflı sayıla-

— Sonu 4 üncüde —

Bir kadının bütün serveti çalındı

Kadın Mısırdan Montekarloya gitti bir levanta kokusu duydu

Bu koku hırsızın yakasını eleverdi

Geğen mayısın sonlarında Kahirenin büyük lüks otellerinden birinde mühim bir hırsızlık vak'ası olmuş, ingiliz asılzadegânından Leydi Campbellin mücevherat sandığı açılarak on bin İngiliz liralık mücevheratı çalınmıştı. Hırsızlığın vuku bulduğu akşam Leydinin giymiş ol-

— Sonu 4 üncüde —

RESİMLİ DÜNYA HÂDİSELERİ

Berlin olimpiyatları yakında başlıyacak. Berlin olimpiyatların meşhur ve muazzam çanı tamir edilmektedir.

Yukarıdaki resim bu büyük çanın tamirine aid bir intibaı göstermektedir. Solda Amerikadaki muhteşem binaların kubbeleri semaye bulutlara deymektedir.

Fırtınalı ve elektrikli havalarda bu binaların yıldırımdan müteessir olmamaları için siperi saikalar yapılmışıtr.

Yukarıdaki resimde bir yıldırım düşmesi anında yıldırımın binaya zarar vermeden nasıl defedildiği görülmektedir.

Altında Lizbonda Alman sefirinin kabul resmine aid intiba görünmektedir.

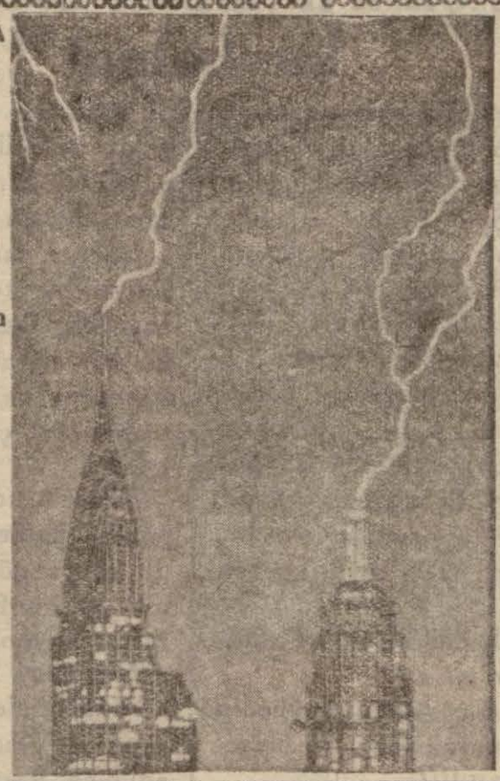

1731 ölü var!

Nevyork 14 — Birleşik Amerikadaki sıcak dalgası 1731 kişinin ölümüne sebep olmuştur.

HALKIN SESİ HAKKIN SESİDİR

Belediyenin nazarı dikkatine

Mesken taarruzdan masundur

Dün bir kariimizden aldığımız mektubu aynen aşağıya koyuyoruz :

" Bu madde ana yasamızın en mühim ve en esaslı maddelerinden biridir. Buna muhalif her kim hareket ederse mes'uldür. En ağır cezalar verilir.

Bugün sabah saat yedi raddelerinde bir belediye mumuru kendi dıvarımın üstüne çıkarak hanemi tarassud ediyordu. İç donuyle yatağımdan kalkarak halaya gideceğim sırada dıvarımın üstünde bir memurun ayakta dineldiğini görünce olduğum yerde şaşaladım kaldım. Ve çoluk çocuğumun ve ailemin açık saçık avluda bulunmalarından da çok müteessir oldum ve o memura:

— Bay orada ne arayorsun?

Diye sordum Mütehâkkimane bir tavurla:

— Sana ne ?..

Dedi. Ben de:

— Bana mı ne, senin benim evime bakmağa ne hakın var. Şayed benden bir şüpheniz varsa Müddiumumiden usulen bir ilmü haber alır ve evime gelirsiniz, şayet kapımı açmazsam o zaman dıvardan aşabilirsiniz!

Dedim. O zaman :

— Hayır biz et kaçakcısının evine bakıyoruz diye bana sudan bir cevab vererek dıvardan indi ve gitti. Bu hâdiseyi gazetenize yazıyorum alâkadar makamların nazarı dikkatini celbetmenizi çok büyük sayğılarımla diler ve aile yuvamın böyle damdan düştülerden vikayesini ve emsaline suim sal teşkil etmiyecek bir derecede o memuun tecziye ettirilmesini isterim.

Ballıkuyuda Hacı Ali efendi caddesinde 171 numarada Manisalı manav İsmail

Şarbayın da bu işten bizim kadar müteessir olacağı muhakkaktır. Nazarı dikkatini celbederız.

HALKIN SESİ HAKKIN SESİDİR

Aşk Gecesi

--İki İzmirli Gencin Romanı--

— 18 — Yazan: EROL TEKİN

Esat, Mum gibi sarararak titremeğe başladı

— San'at ölmüştür. Demek sevilen bir şey de ölebiliyor yani terkediliyor. Şu halde ben halâ bir olünün arkasından koşmaktayım.

— Bunları sana kim yazdırıyor Esat?.

Esat dudaklarını kıstı:

— Demek bilmiyorsun.. Yazık.

— Hayır hayır Esat. Biliyorum fakat kabul etmek istemiyorum.

— Neyi?

— Darılacaksın, Bunu daha şimdiden anlayorum. Lâkin ne yapayım ki kendimi zaptedemiyorum. Söyle Esat darılmıyacaksın değil mi?.

— . . . .

— Bak her zamanki gibi susuyorsun. Neden böyle?.

— Söyle bakalım.

— Şimdi yazdığın romanlar hep senin için diyorsun?. Kabul ediyorum. Ya öbürlerini kimin için yazdın?,

Esat mum gibi sarararak titremeğe başladı. Omuzları öne düştü. Nevin korktu:

— Ne oldun, ne oldun..

Dedi. Esadın yüzünü okşamak istedi. Fakat sert bir el onun ellerini itti:

— Bırak... Bırak beni.

Sonra bir ses yavaş yavaş yükselmeğe başladı:

— Siz... sizler zaten hep böylesiniz. Hayatın hiçliklerile alay etmek istersiniz. Kadın.. Kadın... Artık ondan iğreniyorum. Onlardan bir yılândan kaçar gibi kaçıyorum. Yalnız bırakın beni... Yalnız bırakın beni tabiatın dişi mahlukları.. Zehirli iğnelerinizi başkalarına sokun. Bir dakika olsun beni yalnız bırakın.. Oh.. Hayır hayır... Siz... sizler hayatın içinde birer parazitsiniz. Hayata, aşka kanmamış bir ruhu öldürdükten sonra kefenini çalacak kadar canisiniz.. Lânet.... Hepinize sizin gibi mahlukların hepsine lânet..

Daha fazla söyliyecekti. Ellerini sinirlerinin bütün kuvvetiyle gererek bağırıyordu. Fakat sesi kısıldı. Boğazı tıkanır gibi oldu. Hiç bir şey söyliyemedi.

Nevinin gözleri doldu. Hıçkırıklarını zaptedemiyerek kana kana ağladı. Her tarafı titreyordu. Başını onun göğsüne yavaşça dayadı. Nemli gözlerini kaldırarak Esadın gözlerine baktı;

— Affet.. Affet beni Esat.

Sonra başını rahat bir yer buluncaya kadar göğsünde gezdirdi. Yanaklarından damlayan yaşı silmedi bile.. Yavaş yavaş gözleri kapalı anlatmağa başladı:

— En.. En ince, hassas bir yerimden beni yaraladın Esat. Büyük Ümitlerle, ihtiraslarla içimde kıskançlıkla sakladığım tatlı genç kızlık hülyalarımı bir tek sözle parçaladın. Ağlayorum işte Esat.. Kime mi?. Hayır sana değil.. Hiç bilmediğim bir şeye ağlayorum. Kalbimde şimdiye kadar anlayamadığım bir hissin varlığını bu dakikalarda duyuyorum ve işte onun bana verdiği tatlı acı, bu göz yaşlarını döktürüyor.

Affet beni Esat.

Dudakları kurumuştu, yutkundu:

— Evet belki bu dakikalarda seni çok üzdüm. Belkide bilmediğim bir yarana dokundum. Fakat bu anda beni hırpalayacak ne vardı Esat. Benim bu halim sana bir zevk mi veriyor?. Aşkın o koyu karanlığında gözlerimi kapayarak kucağına atıldığım gece... Oh o gece ne kadar sarhoştum.

(Arkası var)

İtalya kralı

Ayni zamanda Kıbrıs kralıdır!

Silâhsız bir orduyu yedi ayda mağlûb ettikten sonra, İzonzo kahramanları Habeş zaferini de tarihlerine kaydettiler ve Krallarına " Habeşistan İmparatoru „ unvanını bahşettiler.

Bu unvan henüz büyük devletler tarafından tasdik edilmiş değildir, belkide edilmiyecektir. Fakat, ne zararı var..

San Remo cumuriyeti tasdik etti ya, iş rabet kesbetti demektir! San Remo cumuriyeti cihanın en küçük bir cumuriyetidir ve bizim Bornova bu cumuriyetten büyüktür!

Esesen iş kuru unvana geldikten sonra, hâlâ tahtsız, servetsiz ve perişan bir surette Avrupada dolaşan Habsburğların son varisi olan Arşiduk Otto hâlâ ve hâlâ Kudüs kralıdır!

Ve işin daha garibi şudur ki İtalya kralı, yeni Habeş imparatoru ikinci Viktor Amanoel Kıbrıs kralıdır da!

Amma.. Kıbrıs asırlardan beri birçok devletlerin işgali altından geçmiş ve Türklerin asırlarca işgali altında kalmış ve epeyi zamandanberi İngilterenin işgali altında imiş. Bunun ne ehemmiyeti olur, iş kuru unvanla iftihara kaldıktan sonra.

Loyd Corcun kırdığı pot

Loyd Corc, çok sevdiği bir ahpabının oğlu ile görüşüyormuş, kendisine sormuş:

— Hâlâ o kızla nişanlı mısın delikanlı?

— Hayır! diye cavap almış.

Loyt Carc memnun olmuş:

— İyi ki bu iş oldu, demiş, ben kızı hiç beğenmemiştim. Nişanı nasıl bozdun.

— Evlendim...]

— . . .

Toprağın ve suyun tesiri!

Nevyorkta yerleşmiş ve oldukça para kazanmış bir Fransız ressam, Maren Mari, Okyanosu küçük bir sefine ile yalnız başına geçmek teşebbüsüne girişmiştir.

Ressamın Okyanosu geçmek için kullandığı sefine 13 metre boy ve 3,5 metre genişliğinde bir motördür. Makinesi saatta 5 litre benzin yakar.

Bu küçük motörde ressamdan başka hiç bir kimse yoktur ve ressamın maksadı 1937 Paris sergisine iştiraktir!

Herif, Amerikada yaşadıkça toprak ve suyun tesiri altında kalmaktan kendisini kurtarmadan tam akıllı olmuş demektir!

Taksitle hapis cezası!..

Nevyorkta yeni bir karar ittihaz edilmiştir:

Bazı cezaların taksite rabtı!

Olur mu?. Evet belki Avrupada olmaz, fakat Amerikada neden olmasın! Maamafih bu usûl, insani bir usüldür.

Amerika memleketlerinde iki günden iki aya kadar olan hapis cezaları günleri sabahtan gecenin on ikisine kadar olmak üzera her Pazar günü infaz edilmektedir. Mesalâ 25 güne mahkûm ediler bir adam 25 hafta Pazar günlerini hapishanede geçirecektir.

Bu usulün iyiliği çoktur: Gündelikçi ve maaşlı kimseler, gayri ihtiyari bir hata ve saire yüzünden kanunun pençesine düştüğü zaman iş ve gücünden mahrum olmaktan kurtulmaktadır.

Yapılan istatistikler böyle küçük suçlulardan dolayı az müddet mahkûm olarak hapis edilenlerin hapisten çıktıktan sonra iş bulmakta müşkilâta uğradıklarını ve bir kızmanında işsizlik yüzünden daha büyük suçlara sürüklendiklerini göstermiştir.

Adli cezadan maksadın terbiye ve teshib olmasına göre küçük suçluların cezalandırılmasında böyle bir usule ihtiyaç büyüktü!

Tütün yerine

Puroya kâğıt kullanmış

Amerika zabıtası çok garip ve emsalsiz bir sahtekârlık ile karşılaşmıştır. Adı yamanlardan biri veya bir kaçı Nevyork piyassasına mükemmel, yaldızlı purolar çıkarmış. Satışı en çok olan gazetelere fevkalâde nazarı kikkati celp ilânlar verilmiş ve.. Purolar büyük bir tehalükle kapışılmış.

Fakat.. puroyu alanlardan zabıtaya koşanlar pek çok olmuş. Çünkü adı yamanlar bu puroların yaprak tütün yerine rengi tütüne benzetilmiş kâğad ile yapmışlar.

Amerikalılık kolay şey mi? Herif işi yapınca böyle yapar.

Satılık arsa

Karantina İskele yokuşunda Komser Dilâver sokağında bir evlik arsa elverişli bir fiatle satılıktır. Taliplerin gazetemiz baş mürettibi Bay Raufa müracaat etsinler.

Orta mekteb ve Liselere alınacak yatı talebesi

Musabaka imtihanı nasıl olacak

– Dünkü sayıdan devam –

6 — Sınavlar yapacak olan komisyon başkanı usulüne uygun olan dilekleri kabul ile şartları taşıyanların adlarını ve hüviyetlerini tesbit ederek kendilerine fotoğrafli bir belge ve her hangi bir yanlışlığa meydan verilmemek üzere bir de sıra numarası verecektir. Bu sıra numarası sınava giren talebenin her türlü işlerinde kullanacaktır. Ancak bu fotoğrafli belgeyi gösterenler sınavlara kabul edilecekerdir.

7 — Seçme sınavları her İlba lık merkezinde bulunan lisede, lise bulunmıyan yerlerde ortaokullarda, ortaokul bulunmıyan yerlerde Kültür direktörlüğünde yapılacaktır.

8 — Seçme soruları her sınıf için ayrı ayrı olmak üzere bakanlıktan gönerilecektir.

9 — Sınav komisyonları:

Okullarda okul direktörünün, kültür dayralarında kültür direktörlerinin başkanlığı altında üç öğretmenden teşekkül edecektir. Lise ve ortaokul bulunmayan ilbaylıkta ilkokul öğretmenleri ve ya ilkokul ispekterleri komisyonlara alınır, Komisyon başkanı gerekli görürse komisyon üyelerini çoğaltabilecektir.

10 — Seçme sınavları (Türkçe-Edebiyat), (Riyaziye) (Tarih- Coğrafya) derslerinden ve yazılı olarak yapılacaktır.

11 — Bakanlıktan gönderilecek olan soru zarfları sınav komisyonlarınca ta lebe önünde tam saat 9 da açılarak talebeye bildirilecektir.

12 — Soruların cevapları bu sınavlar için gönderilmiş olan kâğıtlar üzerine yazılacaktır

13 — Sınav kâğıtları mühürlenmiyeceği gibi hiç bir suretle de işaretlenmiyecektir

14 — Seçme sınavları şöyle yapılacaktır:

A) Soru zarfları açılmadan önce komsiyon her talebeye bir kâğıt dağıdacaktır. Müsveddelik kâğıt kullanılmıyacaktır. Yalnız riyaziye sınavı için müsveddelik kâğıt verilebilir.

B) Her talebe, kendi kâğıdının sağ köşesindeki yere adını, sıra numarasını, sınava girdiği okulun adını, sınıfını yazdıktan sonra komisyonun bakımı altında kapayıp yapıştıracaktır.

C) Kâğıtların köşelerinin her talebe tarafından yapıştırıldığı belli olduktan sonra saptanmış olan saata zarf başkan tarafından açılacak ve sorulan komisyon üyesinden biri tarafından tahtaya yazılacaktır.

D) Talebeye dikte ettirilecek soru çıkarsa tahtaya yazılmayıp doğrudan doğruya talebeye yazdırılacaktır.

(Sonu Yarın)

Milyonluk piyango kazanan Lionlu hammal ortadan kayboldu!

Geçenlerde at koşularında büyük bir milyonluk ikramiyeyi Lion garında hamallık eden Şarl Prinye isminde birisinin kazandığı yazılmıştı.

Büyük ikramiye kazanan bahtiyarlar etrafında bir sürü neşriyat yapılır, bu adett'r. Fakat bu bahtiyar hamal etraftaki dedi, kodularını mahiyeti büsbütün başkadır. Çünkü adamcağız esrarengiz bir surette kaybolmuştur!

Bir cinayete mi kurban gitti?

Her hangi bir sebep altında firar mı etti?

Yoksa... Aklını kaybedip başını alarak meçhul diyarlara mı gitti?

Şimdilik bu suallerin hiç birisine cevap vermek mümkün değildir.

Büyük ikramiyenin 3857 numaraya isabet ettiği malûm. Fakat bunda meçhul olan bir nokta var: Lion garı hamalı bu biletin hakikaten hamili miydi?

Bu hususta da şüphe vardı. Vakıa, ilk anda kendisini tebrik eden bir gazeteciye sabık hamal:

— Altı çocuğum vardır; bu para da tam vaktında geldi. Bu milyonu ne mi yapacağım? Birkaç gün daha işime devam edeceğim. Gar hamalları taavün sandığına bir miktar teberruda bulunacağım. Bundan sonra bir kır evi alarak istirahata çekileceğim ve çocuklarımı yetiştirmeğe çalışacağım. Demiştir.

Fakat aradan bir kaç gün geçtiği halde hamalın milyonu aldığı görülmemiştir. Ve nihayet herif esrarengiz surette kaybolmuştur.

Hamalın kaybolması bir sürü tahminlere meydan vermiştir. Karısına müracaat edilince, karısı:

— Ben zaten bu biletin rengini bile bilmiyordum. Kendisine sorduğum vakit biletin bilmem nerede merhun olduğunu söyledi. Ben kendi kendime tahkikat yaptım. Bilet birisinde merhun imiş, fakat bu adam da bileti bir bankaya vermiş. Fakat banka telefonla bu gibi husus cevab veremiyeceğini söyledi.

Hamala birşeyler çarptı, fakat çarpan nedir? Bılen yok. Bir kısım, hamalın bi bileti olmadığı halde övü düğünü söylüyorlar; bun için de utanarak kaçtığı iddia ediyorlar; bir kısı bir cinayete ihtimal vermek tedir.

"Bu bilet hamalın idi; ke şideden evvel sıkılan ham bu bileti bir arkadaşına re hin ederek biraz para almış tır. Milyon isabet edince, b bilete büsbütün sahip olm isteyenler zavallı hamalı yo ettiler„ diyorlar.

Bir kısım da adamcağızın sevinçle delirerek parayı bile almadan başını alıp dağlara kaçtığını sanıyorlar. Hazır sı

Zavallı hamal.. alıştırmış tını yük taşımağa kendinden ne iken milyonlar isteyordu?.

DÜNYADA Neler oluyor

1000 yolcu alacak Tayyareler,

San Fransiskoda çık Chronicle gazetesinin ha verdiğine göre (Avion - C uille) ismi verilen bir n tayyareler, bin kişi isti edecek şekilde imal ediliy muş, ve ilk tecrübeler m vaffakiyetli neticeler verm

Bu tayyarelerin müstakb harplerde büyük rolleri o cağı söylenmektedir.

Cemiyeti Akvam

İki murahhas konuşuyo

— İmparatorlar imparato İtalyayı mağlûp etmek i 750 milyon istiyor. Bu par 52 devlete taksim eders devlet başına ne düşer ?

Eline bir kalem aldı, saba başladı, derken dur

— Kabili taksim değil.

— Artık Habeşistan da bili taksim değil.

İyileşemez..

Büyük harte bacağınd yaralanıyor. Kötürüm oluy Doktorlar rapor veriyorl Bundan böyle yürüyem iyileşemez.

Harpmalûlleri defteri kaydoluyo, aylık bağlanıy

Seneler geçiyor.. Geç hafta bu harb malûlu ne rete bir istida variyor, diy ki: Ben artık iyileştim yü yebiliyorum, bini malûl defterinden çıkarınız, aylı mı da kesiniz...

Fakat buna imkân gör miyor. Adamın siciline kere geçmiş. İyileşmez!. kere resmen iyileşmez dem ler, iyileştiğini kabul etm yorlar, aylığını almakta d vam edecek.

Hayır, bu vaka Amerik da ceryan etmiyor, Fransa oldu..

Pırıl Pırıl...

Paristeki Longchamp g cesinde bir şapkacı yeni moda yaptı: Fosforlu şapka Gece kalabalık arasında g zel bir kadının başında güzel şakka pırıl pırıl pa yordu.

Bir gece sonra "Ge kızar kulübü „ nün müsam resinde üç genç kızın k çücük ayaklarında fosfor iskarpınler görüldü, altı k çük ayak pırıl pırıl parlıyo du.

Şimdi ay ışığında deniz girmek için fosforlu may lar yapılacakmış: Pırıl pırıl!

Doktor
M. Şevki Uğur
Dahili hastalıklar mütehassısı

Almanyanın Hamburg üniversitesinde okumuş. Hastalarını sabah saat dokuza kadar ve öğleden sonra birden sonra geceleri dahi muayene ve tedavi eder.
Muayenehanesi: Beyler sokağı bay Memduhun labrotuvarı karşısında 36 numaralı muayenehanesinda.
[Akciğer, karaciğer, kan hastalıkları kansızlık, zayiflik, [illegible] hastalıkları, mide, barsak ve böbrek hastalıkları]

İzmir Yün Mensucatı
Türk A. Sirketinin
Halkapınar Kumaş Fabrikasının
Mevsim dolayısiyle yeni çıkardığı kumaşlar:
Sağlam
Zarif
Ve Ucuzdur
Satış yerleri
Birinci kordonda 186 numarada ŞARK HALI T. A. Ş.
Mimar Kemaleddin caddesinde Fahri Kandemir Oğlu

Kamyon, otobüs ve otomobil sahiblerinin nazarı dikkatine
Yaptığınız kaynaklardan şikâyet etmeyiniz

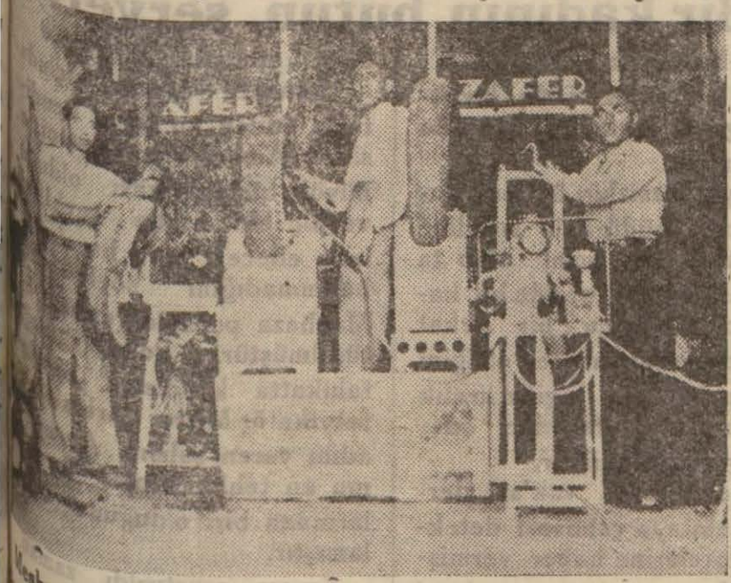

Meşhur Lapaport tarafından büyük bir kıymetle Avrupadan getirilmiş olan ve "Goo Divear" usulile mücehhez olan son sistem kaynak makinesini dükkânımıüa getirdik. Bu kaynak makinesile atelyemizde tamir edilen tayyare, kamyon, otobüs, otomolil lâstikleri belediye su hortumları dalğıç elbiseleri ve kavuçuktan mamul bil'umum eşya muntazam olarak yapılmaktadır. Atelyemizde yapılan kaynak açılırsa para iade edilir.
Menfaatını seven muhterem müşterilerimizin tecrübeleri [illegible]mıza kâfidir. İsmetpaşa bulvarında ütücüler sokak No. [illegible] numaralı lâstik kaynak atelyesi: Ali Uğur

Içenler bilirler
Süt'enizi, hayatınızın zevkini. sıhhatınızın [illegible]mi surette korunmasını temin edecek ancak
Yüksel, Kabadayı ve Billur [illegible]akılarıdır.

BÜTÜN TÜRKİYE Menemen Yoğurdunu alıyor

Halis ve temiz sütten imal edilen Menemen yoğurdu ve halis tahan ve şekerden [illegible] şeker helvasını Menemende Etem [illegible]dan alınız. Döğünler için baklava ve [illegible] gibi tatlılarda yapılır. Hariç için sipa[illegible] kabul edilir. Soktan ve perakende satış [illegible] Namlı markasına dikkat. Menen cad[illegible] helvaci ve yoğurdçu Etem Namlı.

Çok kârlı ve müşterisi bol bir lokanta
İstanda Osmanağa suyu bu[illegible] ve kemeraltının en işlek [illegible] bir lokantası olan [illegible] lokantası bütün ta[illegible] alât edevatı ve binası ile birlikte satılık ve kiralıktır. İstiyenlerin Kemeraltında (62) numarada (Bolu) lokantası sahibi Bolulu Mehmed ustaya baş vursunlar..

S. Ferit Eczacıbaşı
SULFATO KOMPRİMELERİ
En son Sulfatodan yapılmıştır

Hazmı kolay tesiri çabuk ve kat'i.
Şekerli şekersiz olarek muhtelif zarif ambalajlıdır.
En iyi neticeyi
FERIT
Sulfato komprimeleri kullanmakla alırsınız.
Markaya dikkat
Merkez depo: Hükûmet caddesinde
Şifa Eczanesidir
TOPTAN PERAKENDE

DOKTOR
A. Kemal Tonay
Bakteriyolog ve bulaşık, salğın hastalıklar mütehassısı
Basmahane istasyonu karşısındaki Dibek sokak başında 30 sayılı ev ve muayenehanesinde sabah saat 8 den akşam saat 6 ya kadar hastalarını kabul eder.
Müracaat eden hastalara yapılması lâzımgelen sair tahlilât ve mikroskopik muayeneleri ile veremli hastalara yapılmasına cevaz görülen Pnomotoraks muayenesinde muntazaman yapılır. Telefon: 4115

Fennî sünnetciler

Hakkı

Ali

Çok senelerdenberi İzmir ve mülhakat vilayetlerinde küçük kasabalara varıncıya kadar yapmış olduğu ağrısız ve fennî sünnetlerde halkça şöhret kazanan meşhur sünnetçi üstad bay Hakkı Darcan Kestelli caddesindeki sünnet evini bu defa Emirler çarşısına nakletti. Bütün Izmir ve mülhakatının muhterem ve sayın halkına çocuklarını fennî ve ağrısız sünnet ettirmek istiyenlerin Emirler çarşısında sünnet evine sünnet ettirmeleri kendilerinin ve çocuklarının selâmeti namına tavsiye olunur. Emirler çarşısı sünnet evi
Bay Ali ve bay Hakkı Darcan

DOKTOR
FAHRİ IŞIK
İzmir Memleket Hastanesi Rontken Mütehassısı
Her nevi RONTKEN muayeneleri
ve Elektrik tedavileri.
Yürüyemiyen ve bilhassa RAŞİTİK çocuklara Ultra—Viole tatbik ve Rontken ile KEL tedavileri yapılır.
İkinci Beyler Sokak fırın karşısı No. 25 Telefon 2542

Ressam - Dekoratör
Kadri Atamal
Istanbul ve Münih Güzel Sanatlar Akademilerinden mezun muallim ve Dekorasyon mutahassısı
Fuarda Yaptıracağınız
PAVVON İNŞAATI
DEKORASYON
PLAN — RESİM
ve bilumum tesisat kabul eder
ADRES — ELHAMRA SİNEMASI

Elhamra Tel. 2573
İdaresinde Millî Kütüphane sineması
Bu gün
Sevginin Sesi
Jean Kiepoura - Martha Eggerth ve Avrupanın iki meşhur komiği Paul Hörbiger - Paul Kemp
Duhuliye 20 kuruştur.
3,30 — 5 — 6,30 — 8 — 9,30

"Fil başı" markalı "Türk çamaşır çividi" çamaşırlara parlak bir beyazlık vermektedir. Saftır ve içinde çamaşırlarınızı yıpratacak muzir bir madde yoktur. Lele ve dalga yapmaz. Eski çamaşırl rı adeta yenileştirir çamaşırlar uzun müddet beyazlığını muhafafa eder. Bu çivid ile yıkanmayan çamaşızlar beyazlığını kaybedib sarımtırak bir renk almaktadır. Türk çamaşır çividi suyun dibine çökmez. Boya kuvveti piyaçadaki diğer ecnebi markalı çividlerden bin kat daha iyidir. Bu çivid ikramiyeli olub senede iki defe zengin eşya piyangosu vardır. Her on küçük kâğıd için bir bilet alırsınız. Biletler ve ikramiyeler depomuzda verilir.
9 Eylûl Baharat deposu Balcılar No. 198 Telefon 3882

TERZI
Mehmet Zeki
Kemeraltında Hükümet karşısında

Nazarı Dikkate
İzmir 6 ncı Arsıulusal Fuvarına iştirak edecek reklâm sever pavyon sahiplerine:
Pavyonunuzun Boya, Yazı, Resim, Dekorasyon ve Elektirik işlerini temiz, ve ucuz bir şekilde yaptırmak ayni zamanda menfaatınızı gözetmek istiyorsanız:
BALCILARDA NO: 121 de BOYA TICARET EVINDE CAVİT TÜMER, NİYAZİ OZAN ve arkadaşlarına lütfen müracaat edersiniz...

Aydınlılar Okusun
Reklam değil bir hakikat
Bakkaliye ve mısırcılığa ait ihtiyaçlarınızı en ucuz, pazarlıksız aldanmadan alacağınız yer:
Aydın: Gazi Bulvarı No. 20 Bakkal Hüsnü Tükel ve oğlu Hilmi Tükel ticarethanesidir.
Bir tecrübe bin şey öğretir bir tecrübe ediniz...

TAYYARE: TELEFON 3151
Bu hafta dahî edib Viktor Hügonun ölmez eseri olup Harry Baur tarafından ibda edilen
Sefiller
2 devre 20 kısım hepsi birden
Fiyatlar 15, 20, 30 kuruştur
SEANSLAR
Her gün 16 — 19,30 Cumartesi ve Pazar günleri 13 de başlar.

SON DUYUMLAR

Hitler-Mussolini beyninde askerî bir ittifak

Alman--İtalyan Askerî Heyetleri Müzakerede

Paris, 14 — Övr gazetesinin yazdığına göre Romaya gelmiş olan Alman askerî heyeti, bazı teknik meseleler hakkında İtalyan askerî erkânı ile müzakerelerde bulunmaktadır. Bir anlaşma zemini bulunacağı tahmin ediliyor.

İtalya hükûmeti, Laval'ın Romada imzaladığı mukavelelerden sonra Fransa - İtalya arasında imza edilmiş olan askerî itilâfnameleri tetkik etmektedir. Almanya ile de Fransız - İtalyan askerî itilâfnamesi gibi bir itilâfname aktedecektir.

Roma 14 — Tiribona gazetesine göre Avusturya-Almanya ittifakı Avrupada yepyeni bir vaziyet ihdas etmiştir. İtalyanın atisi bakımından bu ittifakın ehemmiyeti çok büyüktür. Almanya ve İtalya beynelmilel muadeleti temin edecektir.

Paris 14 (A.A) — Muhalifler mahafilinde Berlin. Viyana ve Romada vukua gelen son hâdiselerin Fransa ve İngilterenin Avrupa siyasetinin Büyük Harbdenberi hemen hemen mutlak denecek şekilde icra etmekte oldukları kontrolünü artık ellerinde tutmamakta olduklarını ifade etmekte olduğu beyan edilmektedir.

Bazı siyasî mahafil şu fikirdedir.

Fransa alastikiyetten mahrum ve sımsıkı kapalı olan siyasetlerini değiştirmelidirler.

Suikasd Maznunlarının Muhakemesine Yarın Devam Edilecek

Ankara 14 — Reisicumhurumuza karşı komplo hazırlamakla suçlu bulunanlr hakkındaki mahkemeye Perşembe günü yeniden başlanacaktır. Nakzen görülecek olan bu davanın suçluları Ankara gelmişlerdir. Kâffesi Perşembe günü açılacak olan yeni celsede gayri mevkuf olarak hazır bulunacaklardır.

Bizim futbolcular Olimpiyatlara gönderilmiyecekler

İsanbul, 14 — Olimpiyatlara iştirâk etmek üzere hazırlanmakta olan takımların vaziyeti müsaid görülmediğinden futbolcuların Berline gönderilmesinden sarfınazar edildiği yolundaki haberler teeyyüd eylemiştir. Binaenaleyh futbolcularımız Berlin Olimpiyatlarına iştirâk etmiyeceklerdir.

İstanbulda hamallar birbirine girdi 20 kişi yakalandı

İstanbul 14 — Bugün (dün) Sirkecideki gümrük hamalları pay taksimi yüzünden idare heyeti ile aralarında mühim bir ihtilâf çıkmış ve 205 hamal idare heyeti odasına kücum etmişlerdir. Hâdisa çok gürültülü olmuş ve zabıtanın müdahalcsini intaç eylemiştir. Polis kuvvetleri hamalları dağıtmış ve hâdisenin müşevviki olarak 20 kişiyi nazaret altına alınmıştır. Zabıta tahkikata deuam eylemektedir.

Zecaî tedbirler bu gece kalkıyor

Londra 14 (A.A) — İtalyaya karşı konan zecrî tedbirler Çarşamba gecesinden sonra kalkacaktır. Ayni zamanda bir tecavüz ihtimaline karşi İngiltere ile Akdenizdeki devletler arasında teati edilen karşılıklı yardım teminatıda münkazi olacaktır.

May Vest Ahlâk Hocası!

May Vest sizin bildiğiniz gibi sadece sinema yıldızı değildir, sinema sahne ve âlemlerinde zayıfa ve narine galebe çalmış bir şişman güzeli olmakla beraber, mükemmel bir ahlâk hocasıdır da!

Işte, kadınlara verdiği nasıhatlardan bir kaçı:

" Genç kalınız, hatta yaşınızı da hatta mümkünse nüfus kayıdlarında küçültünüz! Perhiz yapınız! Tombulluk, vücudun toparlaklıkları kadına hiç bir vakit zarar vermemiştir. Erkekleri... Fakat mutedil surette seviniz. Erkekle fazla aşk ve alâka, çok yenmiş bir tatlının mideye verdiği hazımsızlık gibi bir tesir yapar. „

May Vest erkeklere de şunları tavsiye ediyor:

" Kendinizi bütün kadınlara sevdirmeğe çalışınız, fakat siz hepsini de sevmeyiniz! Kadın, sizin başka kadınlar tarafından sevildiğinizi ve istenildiğini hissederse sizi elden kaçırmamak için çek fedakârlıklar yapar! Bazı bazı sevdiğiniz kadının tuvalet ihtiyaçlarını genişçe düşununüz. Paraca ve pusece hasislik çok fena neticeler verir! „

Bu nasihatlara bakılırsa, May Vest, hayat ve aşk yolunda çok tecrübe görmüşler meyanına geçiyor demektir!

Yeni bir formül

Montrö 14 (A.A) — Boğazlardan harb zamanında harb gemilerinin geçmesi hususunda bugün öğleden sonra muvakkat bir formül kabul edilmiştir. Bu formüle göre milletler cemiyetinden bir vazife alan harb gemilerile Türkiyenin iştirak ettiği bir anlaşmanın ifası zımnında icab eden harb gemileri Bogazlardan geçebilecektir. Murahhaslar bu hususta hükümetlerinden talimat istemişlerdir.

İngiltere Yeniden silâhlanmaya Başladı

Londra 14 (Radyo) — Harbiye bütçesine mülhak olarag daha 4 milyon liralık tahsisat verilmiştir. Bunun 850 bin lirası zehirli gaz maskesi yapılmasına sarfedilecektir.

Boğazlar Konferansı

—Baştarafı 1 incide—

bilecek hiçbir nokta kalmadığı bildirilmektedir.

Eğer fevkalâde yeni bir vaziyet tehaddüs eylemezse Boğazlar mukavelesinin Cuma günü, olmadığı takdirde cumartesi günü imzalanmasına mnhakkak nazarile bakılıyor.

İstanbui 14 — Montröden şimdi bildirildiğine göre yeni talimatı hamilen Ingiliz delegeleri itirazlarının mühim kısımlarından vazgeçtikleri cihetle konferans mesaisi sür'atle ilerlemektedir.

Hariciye Vekilimiz Tevfık Rüştü Aras gazetecilere yeni beyanatta bulunarak Montrö müzakerelerinin yeniden süratle ilerlediğini mesainin normal bir şekilde devam ettiğini, yarın akşama kadar vaziyetin katiyetle tebellür etmiş olacağını söylemiştir.

İstanbul 14 (Özel) — Konferansın dünkü gün muhtelif milletlerin delelegeleri arasında samimî temaslarla geçmiştir. Dünkü temaslar bir çok itilâfları ortadan kaldırmış ve evvelce bariz bir şekide ortaya çıkmış olan projeli noktalar da halledilmiş gibidir.

Bu meyanda Türk-Sovyet murahhas heyetleri arasında hiç bir noktai nazar farkı kalmamıştır.

Fransız delegeleri de İngilizlerle Ruslar arasındaki ihtilâfları gidermeğe çalışmışlardır.

Eğer beklenilmiyen ve fevkalâde bir güçlük çıkmazsa Boğazlar konferansı müsaid bir neticeye doğru ilerlemektedir. Bütün murahhaslar arasında son günlerin vahim hâdiselerile bir kat daha kıymet olunan anlaşma arzusu kendini göstermektedir.

ŞEHIRDE OLUP BITEN

Bu ne kepazelik

Yukarı Sineklide altı kişi bir olup bir kadını kirlettiler

Yukarı Sinekli mahallesinde çirkin bir vaka olmuştur. Serezli Yusuf oğlu Sami, yanında da Sadık kızı yirmi yaşında Şerife ile gezerken önlerine amele Abbas oğlu Riza, Mustafa oğlu Hasan Talip oğlu Hüseyin, Abdullah oğlu Mehmet, Ramazan oğlu Recep ve Numan oğlu Salih çıkmış ve kadının zorla namusuna tecavüz etmişierdir. Zabıtaca hepsi tutulmuş ve tahkikata başlanmıştır.

Halkevi

Kitab Ve Mecmua Alıyor

Evimiz kitapsarayımı zenginleştirmek için İzmirde ve İstanbulda çıkan eski devre aid bütün gazete ve dergilerin kolleksiyonlarını satın alacağız. Ellerinde bu çeşid kolleksiyonları olupta satmak istiyenlerin Halkevine başvurmalarını rica ederiz.

Konferans Tehir Edildi

Montrö 16 — Konferansın bugünkü toplantısı yarına tehir edilmiştir.

Askerlik Şubesinden

Şehit yetimleriyle harb malullarının 936 yılına aid tütün ikramiyeleri Temmuzun onyedinci gününden itibaren Cuma günü saat dokuzdan onikiye kadar vilâet mektupçuluk salonunda komisyon tarafından Cuma günü bayanlara (kadınlara) Salı günü baylara (erkeklere) haftada iki defa olmak üzere tevziat yapılacağından ellerindeki resmî sened ve maaş kayıd suretleriyle bizzat komisyona gelmeleri ilân olunr.

İLÂN

İzmir Avukatlarından Selâhettin Salihlide Palamut tüccarından Asaf oğlu İsmail aleyhine üçreti vekâletten mütevellit 100 lira alacağının tahsili hakkında ikame eylediği davadan dolayı İsmail namına tasattur kılınan davetiye varakasının ikametgâhının meçhul bulunduğundan bahsile bilâ tebliğ iade edilmesi ve mütehhaz karar üzerine gazete ile vaki ilâna resmen muayyen günde ispatı vücud etmediğinden hakkında gıyabî karar verilmiş ve hazır bulunan müddeinin ifadesi dinlendikten sonra muhakeme için 16 temmuz 936 tarihine müsadif perşembe gününe ta'lik kılınmış olduğundan yevmi mezkûrde saat onda mnhkemeye bizzat gelmediği veya bir vekil göndermediği takdirde gıyaben hüküm sadır olacağına dair gıyap kararı makamına kaim olmak üzere ilân olunur. (2174)

FİLOZOFUN KÖŞESİ:

HALK ARASINDA...!

Muharriri: Şark Filozofu HİDAYET KEŞFİ

— 47 —

Şapka kadar bir tencere 1 lira?

Erğani Bakır madenlerimiz çoktan.. Faaliyete geçti orayada şimendifer yapıldı. Bakırlarımız izabe edilerek niçin pisasaya çıkarılmadı?

Ekseri köylerimiz elyevm toprak tencerede yemek pişiriyor.. Alaska bakırından mamul şapka kadar dökme veya dövme bir tencereyi çarşıdan bir liradan aşağı almak mümkün deği!.

Bugün bir lira da bir köylünün nazarında bir altın kadar... Kıymette!. Çünkü büyük kapitalistlerin elinde bankonotlar bağlı bulundukça nedretinden bir lira bir altın kadar bahalı. Fakat gümüş para bir mecidiye kadar zi nufuz !!..

Bu para azlığında ve piyaça fırlaklığında daha bir müddet köylümüz bakır tencerede yemek pişiremiyecek! İktisad Vekilimiz gayrete gelsede şu Erğani bakırından piyaçaya bir miktar bakır indirse ve Maliye Vekilimiz de altınla karışık olan bazı damarlardan ufaklık çil para çıkaverse ozaman aşımızı fıkır fıkır pişirir, ve tatlı, tatlı yiriz..

Bu temennimiz de bir gün gelecek, olacak! Bundan eminiz. Fakat köylünün toprak tencersinde susuzluktan aşı yanmadan. Ve yeni çıkan ipotekli tefecilerden işi bozulmadan oluverse daha yahşi olur!.

İç Anadoluda para azlığından pazarlarda bile mal mübadelesiyle alış veriş eden halkımızın en mübrem bir ihtiyacının (ak) olsa da (kırmızı) çillerimizle, çil paralarımızla seve seve ve sevine sevine temin edildiğini görmek isteriz.., Halkımızın herşeyden ziyada para a ihtiyacı vardır. Bakır da olsa razıyız.. Evvelâ: Bunu, sonra tencereyi de. Şakır şıkı, fıkır fıkır.. Kalğıta bilsek, kaynatabilsek!..

Şark Filozofu
HİDAYET KEŞFİ

Bir kadının bütün serveti

—Baştarafı 1 ncide—

duğu elbise üzerinde bıraktığı gayet kıymettar broş da çalınmıştı.

Leydi hırsızlığı haber alınca otel müdürünü nezdine çağırmış ve nasıl olup ta böyle bir lüks otelde bu kadar cüretkârane bir sirkat yapıldıgından hayret ettiğini ve on beş bin İngiliz liralık zararını otel idaresine ödeteceğini söylemiştir.

Otel idaresi vak'ayı derhal zabıtaya vehususî detektif idarelerine haber vermiştir. Mısır emniyet umumiyesi ve İngiliz detektifleri aramadıkları yer bırakmamışlardır. Otelin bütün müstahdemini sorguya çekilmişlerdir. Otelin müşterilerinden şüpheli olanlar da sıkı takibata tâbi tutulmuşlardır. Fakat çalınan mücevherattan hiç bir iz bulunamamıştır.

Leydi Campbell uğradığı sirkattan fena halde sıkıldığından Mısırı birdenbire terkederek Fransanın cenup sahillerine gitmiş, burada Montekarlonun meşhur kumar gazinosuna devama başlamıştır.

Rulet masasında hep erkekler bulunuyordu. Kadın olarak yalnız Leydi Campbell oynuyordu Bir gece rulet masasında zengin Ingiliz kadını oyunun en hararetli bir zamanında burnuna gelen keskin bir levanta kokusundan duraklamış ve kokunun nereden geldiğini araştırmıştır. Yanındaki iki oyuncunun ötesinde gayet mükellef bir Ingilizin son derece dalgın olarak oynadığını ve anlındaki terleri silmek için mendilini çıkardığını görmüştür. Keskin levanta kokusu bu mendilden geliyordu.

Leydi Campbell levanta kokusunun menşeini tayin ettikten sonra salondaki sivil polise işaret ederek yanına çağırmış ve yanındaki oyuncuardan üçüncüsünün tevkifini istemiştir.

Taharri memuru kapının dışarısındaki üniformalı polise keyfiyeti bildirmiş, polis içeri girmiş ve Leydinin söylediği adamı polis idaresine davet etmiştir.

Hararetli oyunu içinde taciz edilen bu adam kendisinin Amerikada Detroitte büyük bir fabrikası olduğu ve hiç bir suretle tevkifini icap edecek bir harekette bulunmadığını söylemiştir. Maahaza polis idaresine götürülmüştür. Polis yaptığı tahikatta kendisine zengin fabrikatör Mister Çarles Stak adını veren şahsın Avrupanın en tehlikeli otel hırsızlarından biri olduğunu anlamıştır.

Eşyası araştırıldı zaman yol çantasından Leydi Campbellin Kahirede çaldırmış olduğu mücevherat arasında bulunan broş meydana çıkmıştır. Montekarlo polis müdürü Leydi Campbelli ziyaret ederek kendisine demiştir ki:

"Madam tebrik ederim keskin nazarınız en zeki zabıta ve cinayet memurlarımızı gölgede bıraktı.

Bir şeye çok merak ettik: Montekarlo kumar gazinosunun binlerce müdavimi arasında hırsızı nasıl buldunuz?. „

Leydi Campbell hemen cevap vermiştir:

"Çok zor birşey değildi. Benim burnum çok hassasdır. Her türlü levanta kokularını tefrik ederim. Bir defa duyduğum kokuyu hiçbir zaman unutmam. Nerede ilk defa duyduğumu da hatırımda tutarım.

Kahirede mücevheratın çalındıktan biraz sonra daireme girmiştim. Şimdiye kadar hiç duymadığım bir levanta kokusu hissettim. Bunun hırsızın kullandığı ender ve enfes bir levanta olduğunu anlamıştım.

Rulet masasında da aynı koku burnuma geldi. Bunun delâleti ile hırsızı keşfettim.„

Zabıta otel hırsızının hususî hayatını araştırdığı zaman hakikaten levanta meraklısı olub en nadir markalardan levantalar kullandığını meydana çıkarmıştır.

Hırsızın levanta merakı yakayı ele vermesine sebep olmuştur.